

POLICLINICO **SAN MATTEO**

Nuovi apparecchi diagnostici e riabilitativi per camminare meglio

PAVIA

Nuove apparecchiature di ultima generazione per valutare la postura dei pazienti, e recuperare al meglio la funzionalità della deambulazione dopo un trauma o un intervento chirurgico: si è arricchita la dotazione della palestra della struttura di Medicina Fisica e Riabilitazione del policlinico **San Matteo**, a beneficio della indagine diagnostica e del trattamento terapeutico riabilitativo di patologie ortopediche e neurologiche.

«Sono apparecchiature e tecnologie – spiega Claudio Lisi, direttore della struttu-

ra – destinate alla valutazione della postura e al recupero della funzione deambulante, cioè della possibilità di camminare. Ci consentono un inquadramento clinico migliore del paziente e una più efficace e mirata impostazione terapeutica».

I pazienti che ne usufruiscono, precisa il direttore, sono soprattutto uomini e donne operate, ad esempio, inserendo protesi di anca e ginocchio o traumatizzati per patologie agli arti inferiori o con turbe della deambulazione.

«Sono una cinquantina che ogni giorno ne beneficiano – dice ancora Claudio

Lisi – donne e uomini adulti, in particolar modo ultrasessantenni».

La nuova dotazione strumentale ha comportato un investimento da parte del policlinico di 40 mila euro: parte integrante di un impegno di spesa dell'Ospedale il cui esito è stato anche l'acquisto di una apparecchiatura che produce onde d'urto (per ulteriori 40.000 euro) e di un laser (20.000 euro), apparati che hanno, anche in questo caso, una funzione sia terapeutica che riabilitativa. —

A.M.

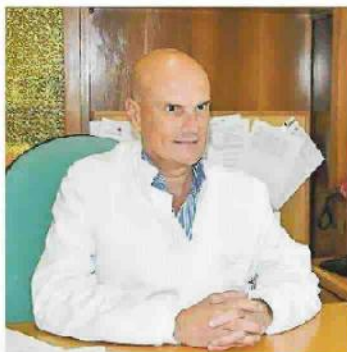

Il professor Claudio Lisi

