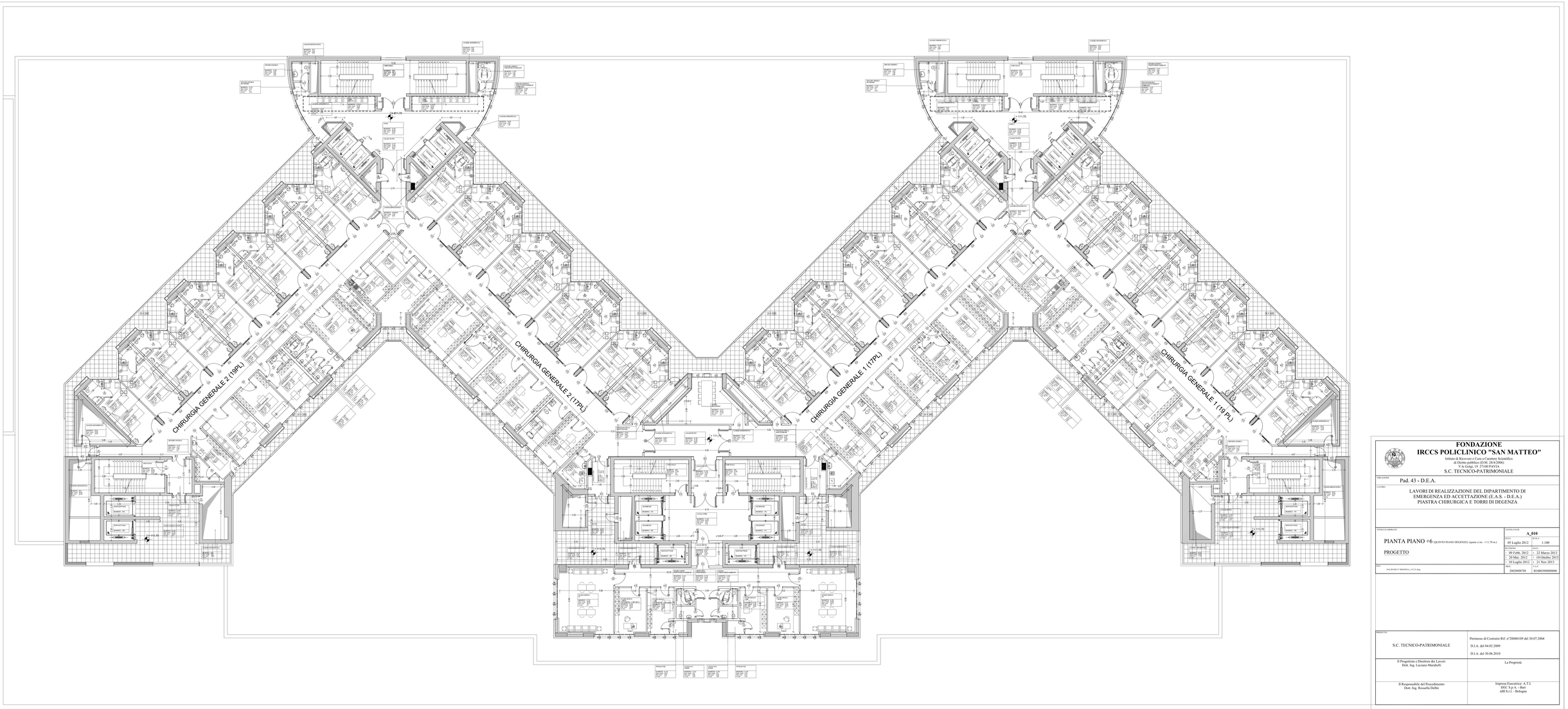

FONDAZIONE
IRCCS POLICLINICO "SAN MATTEO"
Istituto di Ricovero e Cura a Carattere Scientifico
di Diritto pubblico (D.M. 28/4/2006)
V.le Golgi, 19 27100 PAVIA
S.C. TECNICO-PATRIMONIALE

COMMESSA	Pad. 43 - D.E.A.
LAVORO	LAVORI DI REALIZZAZIONE DEL DIPARTIMENTO DI EMERGENZA ED ACCETTAZIONE (E.A.S. - D.E.A.) PIASTRA CHIRURGICA E TORRI DI DEGENZA
ELABORATO	PIANTA PIANO +6 (QUINTO PIANO DEGENZE) (quota s.l.m. +111,70 m.) PROGETTO
TAVOLA NUM.	A_010
DATA	05 Luglio 2012
SCALA	1:100
NOTIZIARIO	09 Febb. 2012 - 20 Mar. 2012 - 10 Luglio 2012
DATA	22 Marzo 2013 - 10 Ottobre 2013 - 21 Nov. 2013
FILE	00_PIANO 7 DEGENZA_1111.dwg
PROG.	20020000788
CAD	82480300000006

PROGETTO	S.C. TECNICO-PATRIMONIALE
	Permesso di Costruire Ref. n°20040109 del 30.07.2004 D.I.A. del 04.02.2009 D.I.A. del 30.06.2010
Il Progettista e Direttore dei Lavori: Dott. Ing. Luciano Marabelli	La Proprietà
Il Responsabile del Procedimento Dott. Ing. Rossella Delbò	Impresa Esecutrice: A.T.I. DEC S.p.A. - Bari edil S.r.l. - Bologna